

Warszawa, 21 lutego 2011 r.

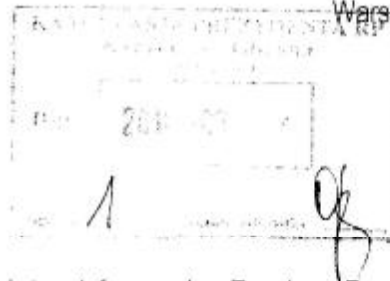

Pan
Bronisław Komorowski
Prezydent Rzeczypospolitej Polskiej

Wielce Szanowny Panie Prezydencie,

W imieniu Stowarzyszenia "Forum Społeczeństwo Informacyjne Trwałego Rozwoju" zwracamy się do Pana Prezydenta z prośbą o objęcie patronatem proponowanych przez nas działań na rzecz stworzenia informacyjnych podstaw polityki i gospodarki trwałego rozwoju (*sustainable development*) dla polskiej, europejskiej i światowej społeczności.

Kierujemy się myślą, że trwałe przezwyciężenie kryzysu globalnego wymaga dokonania radykalnej przemiany cywilizacyjnej. Dotychczasowa, niepohamowana i częstokroć śmiertelna rywalizacja powinna zostać zastąpiona mądrze kierowaną współpracą dla wspólnego dobra całej światowej społeczności, wspomaganą przez nieskrępowany rozwój nauki i techniki.

Istotnym elementem tej przemiany powinno być stworzenie globalnego systemu wczesnego ostrzegania. Powinna ona także umożliwić powszechny dostęp do wiedzy o prawdopodobnych kompleksowych skutkach działalności społeczno-gospodarczej, dalekowzrocznie ujmującej społeczne i przyrodnicze składniki rachunku korzyści i kosztów gospodarowania.

W ten sposób powinno się zapewnić możliwość wyprzedzającego rozpoznawania i eliminowania różnorodnych nadchodzących zagrożeń oraz kierowania się w polityce rozwoju wiedzą o kompleksowych skutkach zamierzeń i dokonań, jak i o innych zmianach uwarunkowań realizacyjnych.

W tych celach niezbędne będzie przygotowanie koncepcji odpowiednich struktur zarządzania w układzie globalnym i lokalnym, które umożliwią tworzenie i realizowanie dalekowzrocznej strategii trwałego rozwoju.

Bardziej rozwinięte propozycje działań realizacyjnych przedstawiamy w załączonym tekście.

Bylibyśmy radzi, gdyby ten kierunek myślenia uznał Pan Prezydent za zasługujący zarówno na uwzględnienie w planach modernizacji Państwa Polskiego i Unii Europejskiej, jak i na przedstawienie go przez Pana opinii światowej podczas przyszłorocznego kolejnego Szczytu Ziemi Rio+20.

Prosimy o przyjęcie wyrazów szacunku -

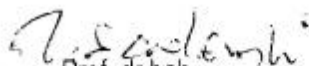

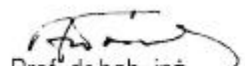
Prof. dr hab.
Zdzisław Sadowski

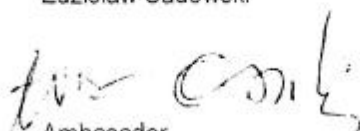

Prof. dr hab. inż.
Andrzej P. Wierzbicki

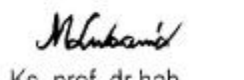

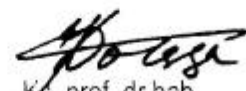
Ambasador
Adam Kowalewski

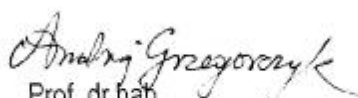

Ambasador
Wojciech A. Jasiński

Ks. prof. dr hab.
Mieczysław Lubański

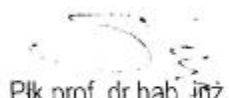
ks. prof. dr hab.
Józef M. Dołęga

Prof. dr hab.
Andrzej Grzegorzczak

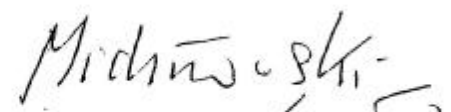
Plk prof. dr hab. inż.
Piotr Sienkiewicz

Lesław Michnowski

Załącznik:

Informacyjne uwarunkowania przywracania zdolności rozwoju polskiej, europejskiej i światowej społeczności.

Adres do korespondencji: Lesław Michnowski, Al. 3 Maja 2 m. 164, 00-391 Warszawa,
Tel: 22 7681019, 601264164, e-mail: leslaw.michnowski@gmail.com ..